

# SAUTER CASE Suite

Программа подбора оборудования систем автоматизации ОВК  
CASE-Builder

НОСОВ В. Н., Глава Представительства фирмы САУТЕР В РФ

# Пакет программ SAUTER CASE Suite

**Уменьшение расходов на инжиниринг -  
повышение конкурентоспособности**

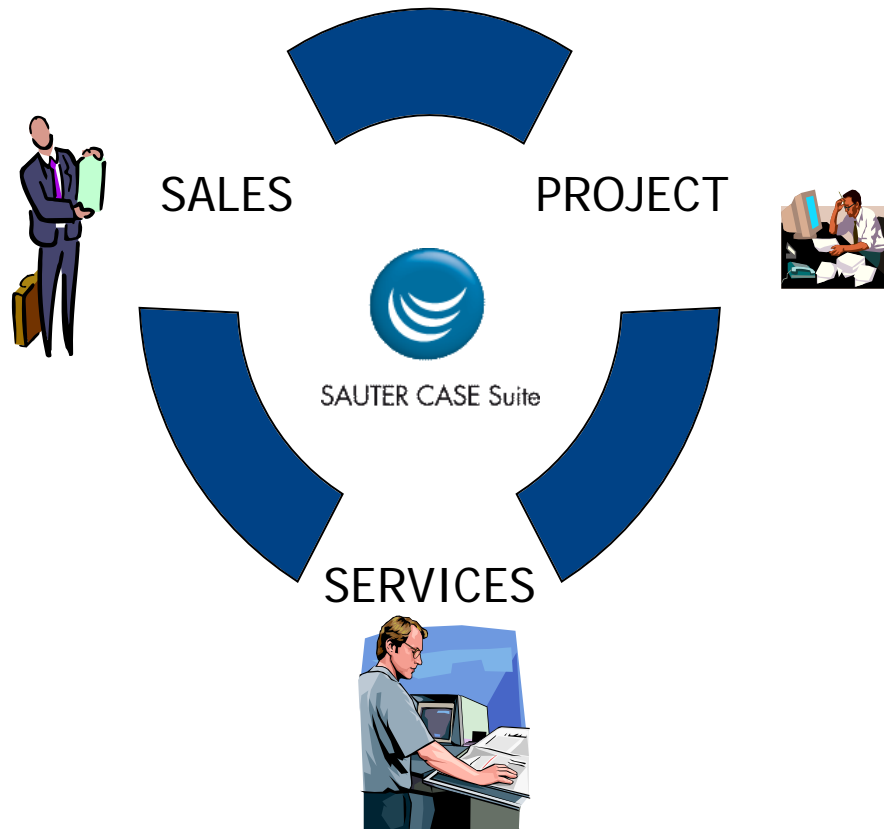

## Реализация:

- Документация
- Установки
- Станции автоматизации
- Функции управления

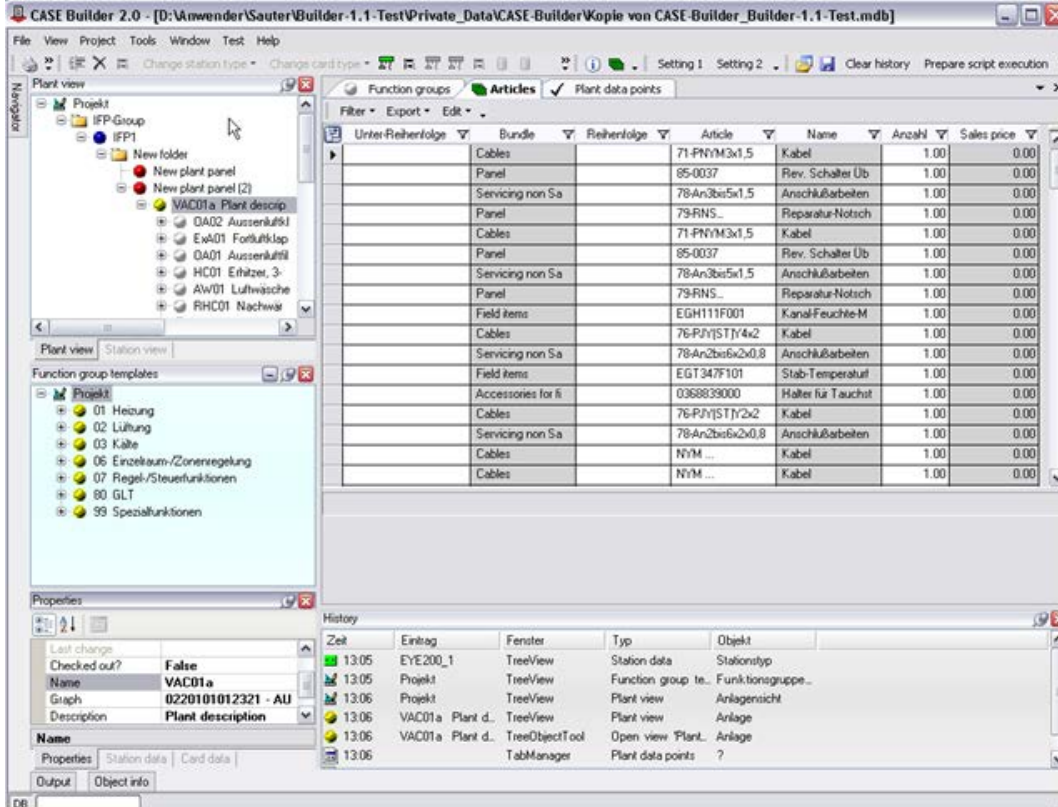

| Unter-Reihenfolge | Bunde              | Reihenfolge | Artikel         | Name               | Anzahl | Sales price |
|-------------------|--------------------|-------------|-----------------|--------------------|--------|-------------|
|                   | Cables             |             | 71-PNYM3x1,5    | Kabel              | 1,00   | 0,00        |
|                   | Panel              |             | 85-0037         | Rev. Schalter Üb   | 1,00   | 0,00        |
|                   | Servicing non Sa   |             | 78-An3be5x1,5   | Anschlußarbeiten   | 1,00   | 0,00        |
|                   | Panel              |             | 79-RNS_         | Reparatur-Notsch   | 1,00   | 0,00        |
|                   | Cables             |             | 71-PNYM3x1,5    | Kabel              | 1,00   | 0,00        |
|                   | Panel              |             | 85-0037         | Rev. Schalter Üb   | 1,00   | 0,00        |
|                   | Servicing non Sa   |             | 78-An3be5x1,5   | Anschlußarbeiten   | 1,00   | 0,00        |
|                   | Panel              |             | 79-RNS_         | Reparatur-Notsch   | 1,00   | 0,00        |
|                   | Field items        |             | EGH111F001      | Kanal-Feuchte-M    | 1,00   | 0,00        |
|                   | Cables             |             | 76-PNY(ST)Y4x2  | Kabel              | 1,00   | 0,00        |
|                   | Servicing non Sa   |             | 78-An2be6x2x0,8 | Anschlußarbeiten   | 1,00   | 0,00        |
|                   | Field items        |             | EGT347F101      | Stab-Temperaturf   | 1,00   | 0,00        |
|                   | Accessories for li |             | 0368839000      | Halter für Tauchst | 1,00   | 0,00        |
|                   | Cables             |             | 76-PNY(ST)Y2x2  | Kabel              | 1,00   | 0,00        |
|                   | Servicing non Sa   |             | 78-An2be6x2x0,8 | Anschlußarbeiten   | 1,00   | 0,00        |
|                   | Cables             |             | NYM ...         | Kabel              | 1,00   | 0,00        |
|                   | Cables             |             | NYM ...         | Kabel              | 1,00   | 0,00        |

Документация

- Клапаны, приводы, насосы, кабельный журнал...
- Label printing
- Схемы установок
- Функциональное описание

Anlage-LU01-Lüftung-1¶

• Übersicht¶

• Standort¶

• Anlagenaufbau¶

- Die Anlage besteht aus folgenden Komponenten¶
- •• Außenluftklappe¶
- •• Fortluftklappe¶
- •• Außenluftfilter¶
- •• Lüftwäscher¶
- •• Nachheiztrichter¶
- •• Zuluventilator drehzahlgeregel über FU¶
- •• Abluftventilator drehzahlgeregel über FU¶
- •• Revisions-schalter Abluftventilator¶
- •• Zuluft-Feuchtwächter¶

• Bedienung und Einschaltkriterien¶

- •• Software-schalter „Hand – Aus – Auto“ auf DDC/QLT (Anlage Lüf)
- •• Schalter „Hand – Aus – Auto“ am Schaltschrank (ZU-ventilator)¶
- •• Schalter „FU – Bypass“ am Schaltschrank (FU-ZU-vent)¶
- •• Schalter „Hand – Aus – Auto“ am Schaltschrank (AB-ventilator)¶
- •• Schalter „FU – Bypass“ am Schaltschrank (FU-AB-vent)¶
- •• Software-schalter „Hand – Aus – Auto“ auf DDC/QLT (Anlage Abl)
- •• Schalter „Hand – Aus – Auto“ am Schaltschrank (SS-Anlagensch)

| Zeitprogramm-Lüftung (Sollwert-TIN)¶   | Wert¶               | Einstie       |
|--|---------------------|---------------|
| Normabtrieb (1.9g) – tagsollwerte      | MO-FR <sub>7</sub>  | 08:00 – 19:00 |
| Normabtrieb (1.9g) – nachtsollwerte    | Sa-So <sub>24</sub> | 08:00 – 14:00 |
| Absenkbetrieb (Nacht) – Nachtsollwerte | =s                  | übrige Zeit   |

• Abschaltung¶

Das Stellsignal des Reglers wirkt auf die Frequenzumformer. Die Freigabe der Regelung erfolgt durch die in der Anlagenübersicht beschriebenen Kriterien ¶

• Konstant-Feuchteregelung (Befeuchten-O; Zuluft)¶

Die Zuluftfeuchte wird auf einen konstanten Zuluft-Sollwert  $x_{s,Zuluft}$  geregelt ¶

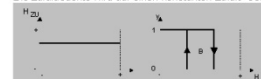

Das Stellsignal (2. Punkt, schaltend) des Reglers wirkt auf den Lüftwäscher. Die Freigabe der Regelung erfolgt durch die in der Anlagenübersicht beschriebenen Kriterien ¶

• Kaskadenregelung-Temperatur (AB/ZU; Heizen)¶

Die Ablufttemperatur wird über eine Abluft- / Zuluftkaskade geregelt. Die Kaskadenschaltung besteht aus einem Hauptregelkreis (Ablufttemperaturregelstrecke) und einem Hilfsregelkreis (Zulufttemperaturregelstrecke). Weicht die Hauptregelgröße (Ablufttemperatur) vom Abluft- Sollwert  $x_{s,ab}$  ab, wird der Zuluft- Sollwert um  $\Delta x_{%}$  pro K Regelabweichung abgesenkt bzw. angehoben. Die Zulufttemperatur wird auf eine minimale Einblastertemperatur  $x_{s,Zuluft,min}$  und eine maximale Einblastertemperatur  $x_{s,Zuluft,max}$  begrenzt ¶

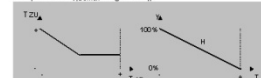

Das Stellsignal des Hilfsreglers wirkt auf den Lüfterheiztr. Die Freigabe der Regelung erfolgt durch die in der Anlagenübersicht beschriebenen Kriterien ¶

• Steuerung¶

• Außenluftklappe¶

Die Freigabe der Klappensteuerung erfolgt durch die Anlageneinschaltung ¶

- Данные для:
  - Станций автоматизации
  - Визуализации
  - Сенсорных панелей
  - moduWeb

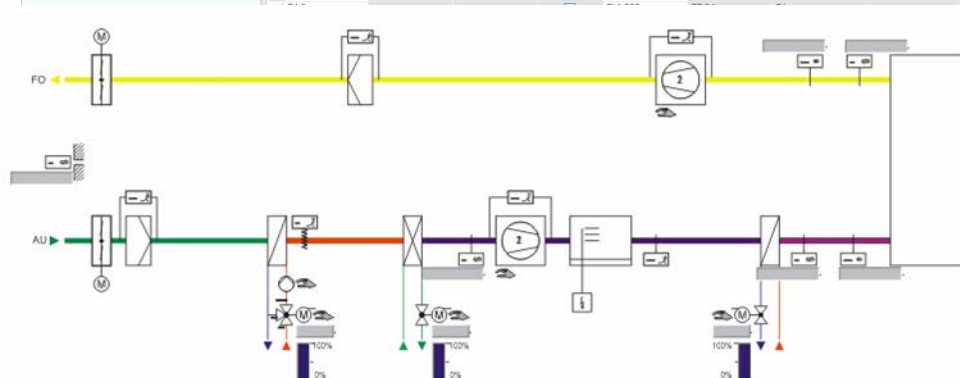
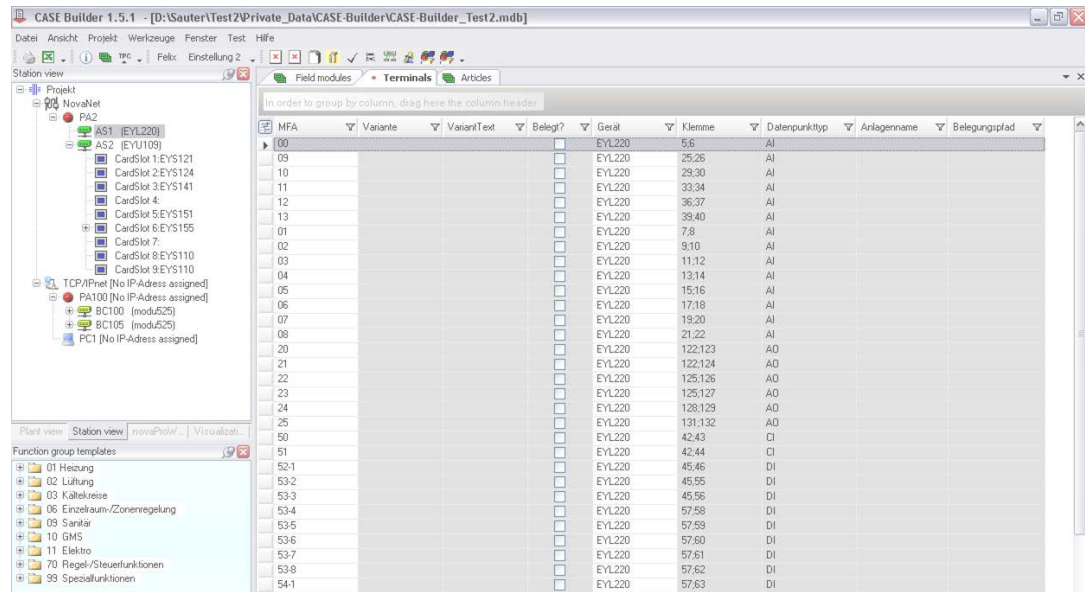

- Испытанные и проверенные решения:
  - Установки и функциональные группы
  - Схемы, функциональное описание, точки данных ...
- Области применения:
  - Отопление/Вентиляция/Кондиционирование воздуха
  - Котельные или холодильные установки
  - ГВС
  - Индивидуальное комнатное регулирование...
- Для систем EY-modulo

# CASE Suite for SAUTER services

## CASE Builder

- Создание схем
- Создание функциональных диаграмм
- Дерево визуализации NovaPro Open
- Визуализация для moduWeb
- Предоставление данных

**CASE** *Engine*

Program.

- Импорт из CASE Builder
- Link wizard
- Единая структура
- Совместный проект
- Описание модулей

Наши заказчики выигрывают за счет готовых решений на базе SAUTER CASE Suite.

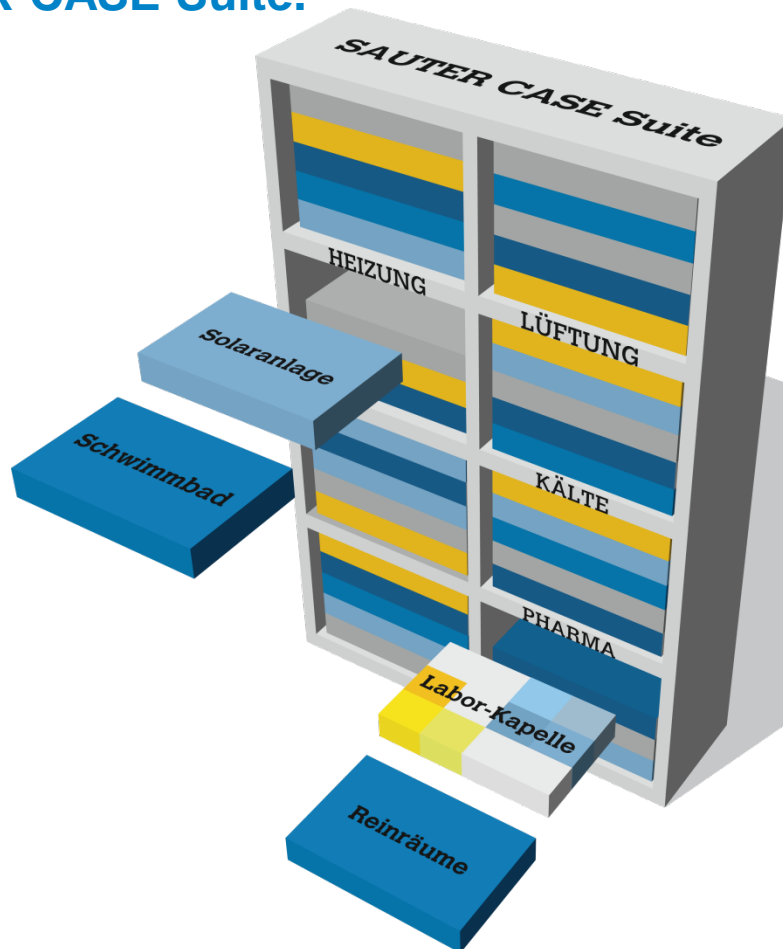

- Отопление
- Вентиляция
- Охлаждение
- Фармацевтика
- Бассейны
- Чистые помещения
- Лаборатории
- Возобновляемые источники энергии

## Решения содержат:

Functional description

Lists (items, motors, data points...)

The CASE Suite solution

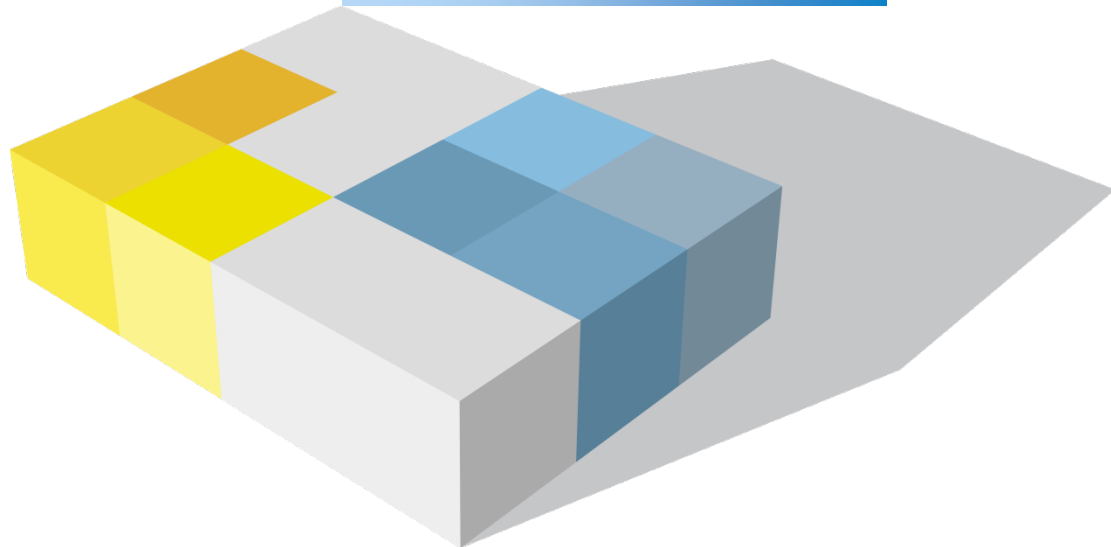

Graphic visualisation

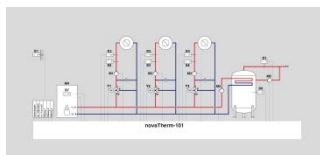

Automation Stations

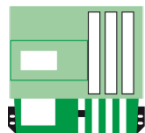

AS programs

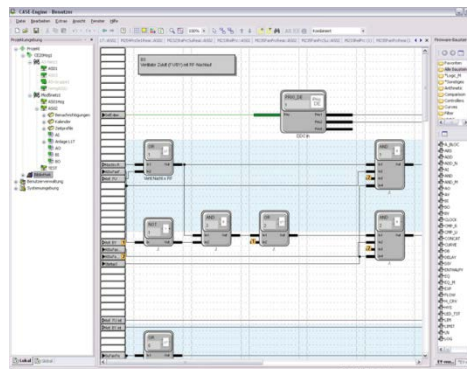

Field devices

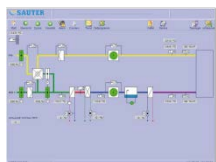

Systems

Components

Services

Facility Management

**Спасибо за внимание!**

**CASE***Suite*